

ADESIONE AL PROGRAMMA

(portale Nazionale o Regionale)

ESTRAZIONE ISCRITTI + A) E-MAIL 1 → CONVOCAZIONE PRESA IN CARICO A DISTANZA

+ B) eventuale PRE-CONTATTO TELEFONICO all'invio della e-mail 1

[A) invio e-mail → con appuntamento + verifica eventuale interesse e strumentazione informatica e firma + indicazione processo generale + Autocertificazione dei requisiti Neet [(da rinviare firmata unitamente a Doc. Identità (*solo nel caso di firma autografa*))]

+ eventuale [B) pre-contatto telefonico → verifica eventuale interesse e strumentazione informatica e firma + pre-verifica generale dei requisiti Neet per indicare il processo conseguente (annullamento adesione o presa in carico) + indicazione processo generale e invio della e-mail 1]

A) INVIO RISPOSTA via e-mail al CPI con Autocertificazione NEET

-solo NEET-
ENTRO IL TEMPO
STABILITO

(entro 5 gg solari prima del
colloquio schedato con email 1)

NEET senza
Autocertificazione

Invio al giovane e-mail con richiesta
Autocertificazione o eventuale pre-
contatto telefonico (se esito negativo)

MANCATA RISPOSTA

COLLOQUIO DI ORIENTAMENTO DI BASE A DISTANZA- video o telefonico- (A01)
+ PATTO DI ATTIVAZIONE A DISTANZA (A02)
L'operatore fornisce le informazioni sul Programma e verifica insieme al cittadino l'Autocertificazione Neet*

MANCATA "PRESENTAZIONE"
COLLOQUIO (A01 e A02)

A)
**MANCATA RISPOSTA al
CPI su invio E-MAIL 1**
ENTRO IL TEMPO STABILITO
(entro 5 gg solari prima del colloquio
schedato con email 1)

Invio al
giovane
e-mail 2 →
si riattiva il
processo

A) INVIO RISPOSTA via e-mail al CPI con Autocertificazione NON NEET

ENTRO IL TEMPO STABILITO
(entro 5 gg solari prima del colloquio
schedato con email 1)

+ indicazione ANNULLAMENTO
ADESIONE (D)
in autonomia dal giovane

MANCATO ANNULLAMENTO
ADESIONE in autonomia dal giovane
CANCELLAZIONE PER MANCANZA
REQUISITI (C) in A02 (NO A01)

Caricamento a sistema del colloquio A02
+ Inserimento All. 4.1 Non Neet
+ Autocertificazione Non Neet inviata dal
giovane
+ Doc. Id. (*solo nel caso di firma autografa*)
(NO A01 e NO Patto di Attivazione)

A) -Non interessato- ANNULLAMENTO ADESIONE (D)

in autonomia dal giovane
ENTRO IL TEMPO
STABILITO
(entro 5 gg solari prima del
colloquio schedato con email 1)

Controllo nel SIL
dell'annullamento
dell'adesione da parte
dell'operatore CPI

B) -solo nel caso
di pre-contatto
telefonico-
**MANCATA
RISPOSTA
TELEFONICA 1**

MANCATA
RISPOSTA
TELEFONICA
2

INVIO
E-MAIL 1

Autocertificazione NEET*
ma in A01 "NON in possesso di
tutti i requisiti"

Invio al giovane e-mail
con richiesta
Autocertificazione NON Neet
o eventuale pre-contatto telefonico

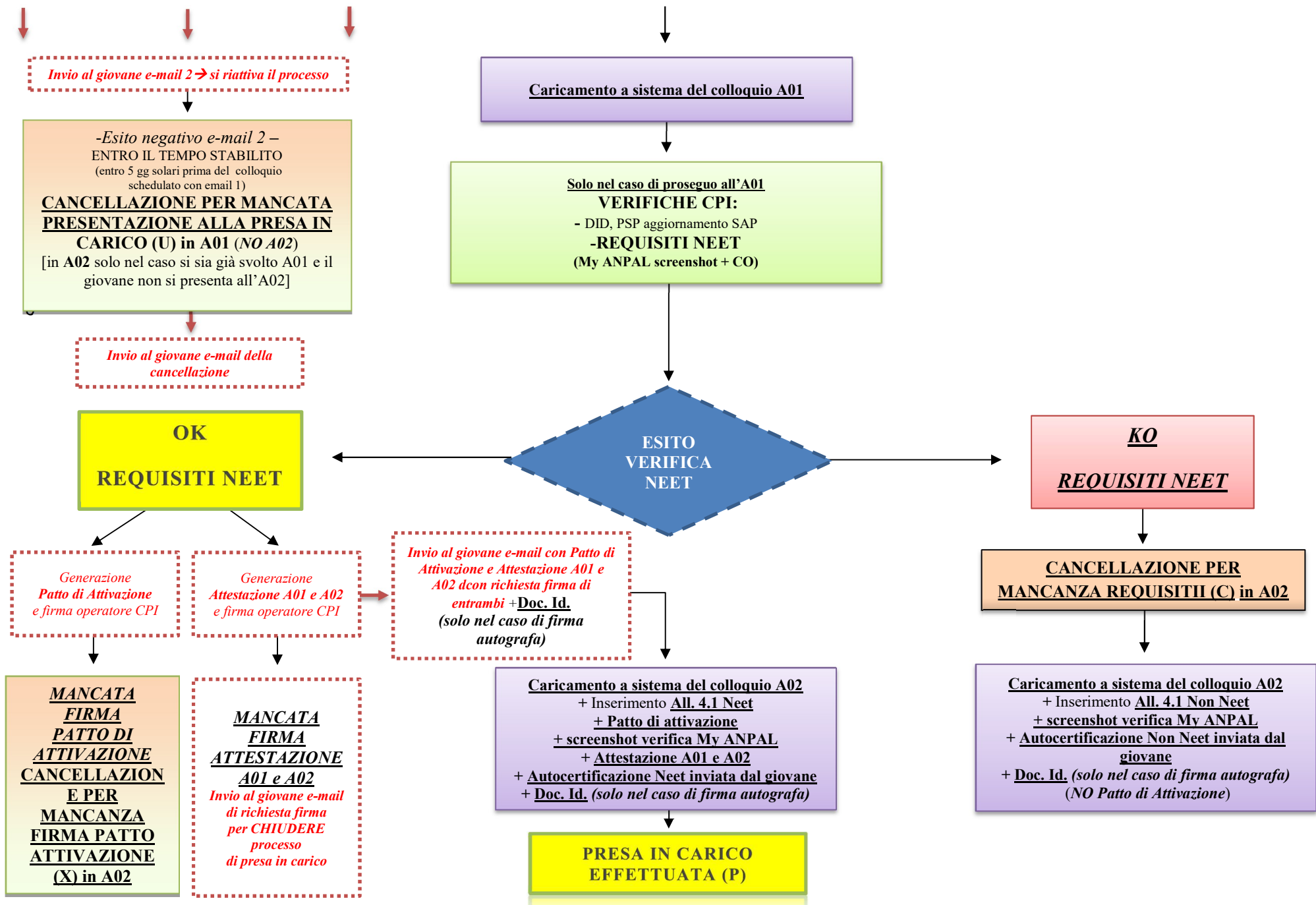

Qualora il giovane cittadino fosse minorenne, tutti i documenti dovranno essere firmati anche da un genitore o persona autorizzata che ne fa le veci con allegato il suo documento d'identità (solo nel caso di firma autografa).